

# CÓMO USAR CORRECTAMENTE LA MASCARILLA

El uso de mascarillas es una de las medidas principales para evitar el contagio por coronavirus



**01**

Antes de ponérsela realice la higiene de manos correcta

**02**

Colocarse la mascarilla cubriendo boca y nariz y anudarla firmemente para que no haya espacios de separación con la cara

**03**

No tocarla cuando se lleve puesta

**04**

Quitársela desanudándola en la nuca sin tocar la parte delantera

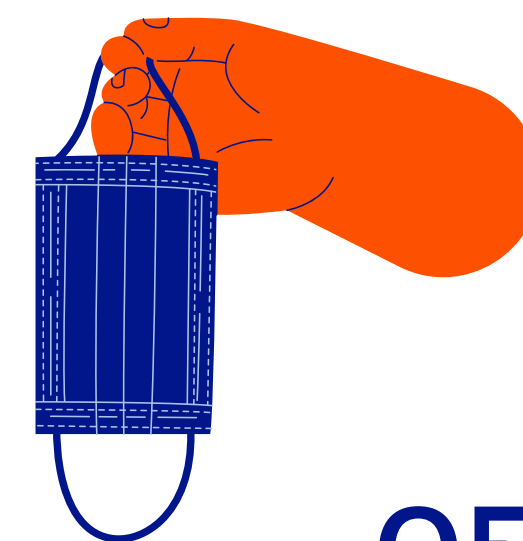
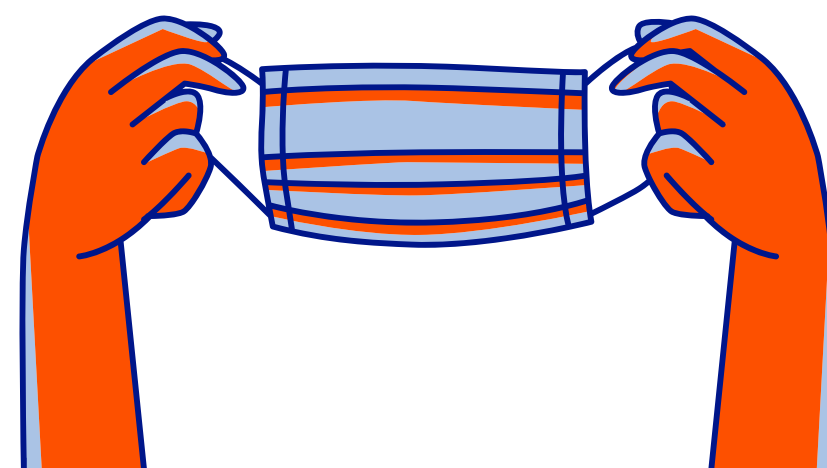

**05**

Después de quitarse o tocar una inadvertidamente, lavarse las manos

**06**

En cuanto la mascarilla esté húmeda, sustituirla por otra limpia y seca

**07**

No reutilizar mascarillas de un solo uso

**08**

Desechar inmediatamente las mascarillas de un solo uso una vez utilizadas en un contenedor cerrado

